BOLETIN ESTADÍSTICO

HOSPITAL CARLOS VAN BUREN

Comité de Estadísticas

Valparaíso, 24 de marzo de 2025

Índice

1	Presentación	2
2	Urgencia	4
2.1	Salud Mental	7
2.2	Traumatología	9
3	Consultas, Hospitalizaciones e IRA	10
4	Agentes	14
5	Virología HCV	14
6	Partos	18
7	Mortalidad	20
8	Vigilancia viral nacional y regional	22

I. Presentación

Seguimos pensando que la constancia es indispensable. Y somos constante en sentir la urgencia de retroalimentación.

En este número mantenemos los gráficos para leer de manera sencilla el informe estándar de GRD, usando las cifras de comparación 2025 con respecto a 2024, en este caso mes de febrero.



Figura 1: Hospitalización en cifras de GRD



Figura 2: Peso GRD

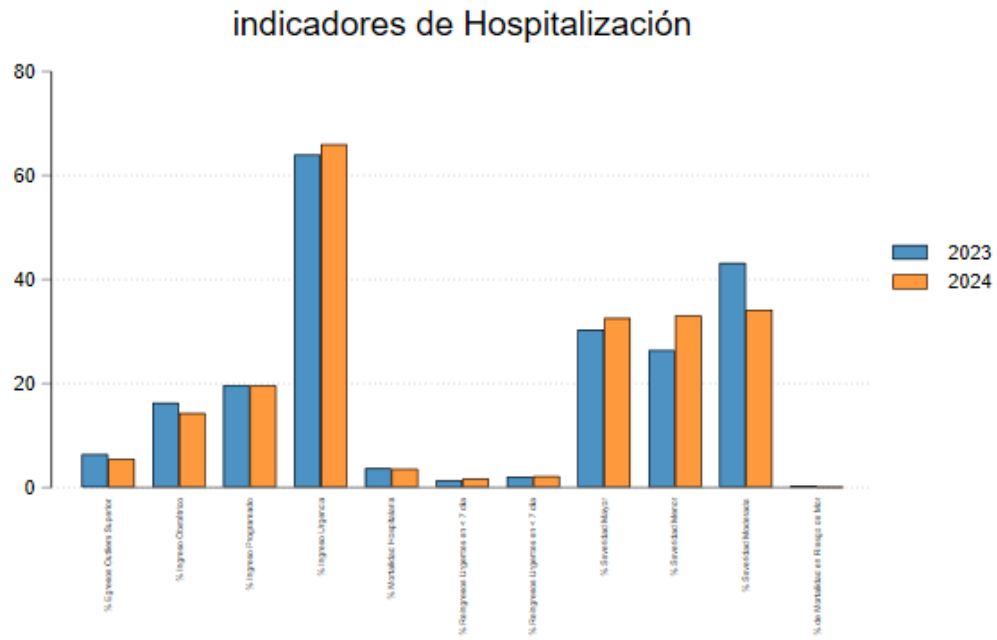

Figura 3: Producción

2. Urgencia

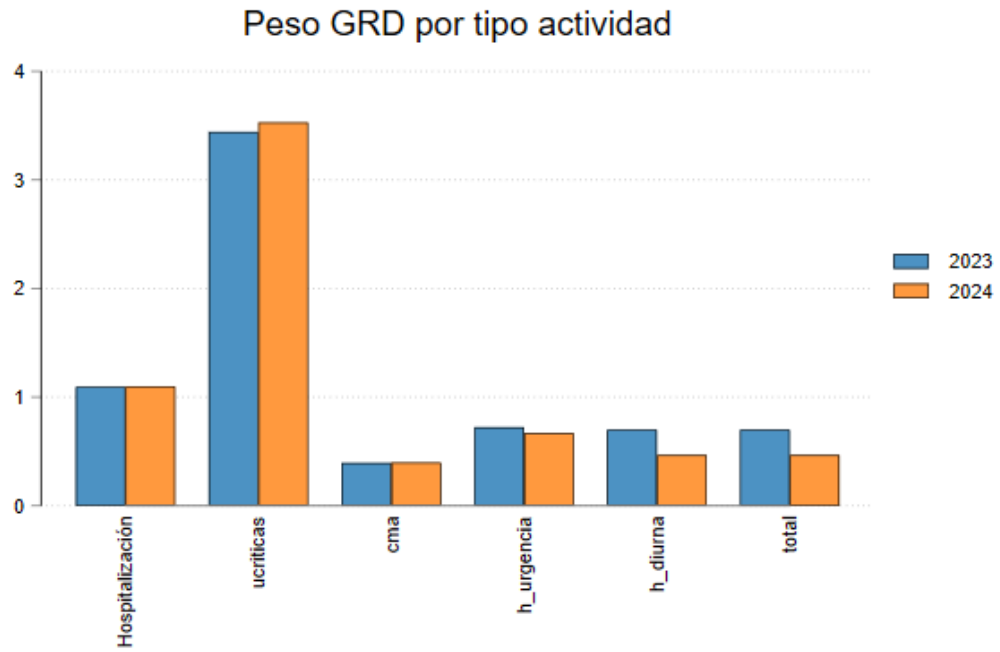

Figura 4: Consultas, pacientes y días de espera en UEA HCVB en últimos cuatro años

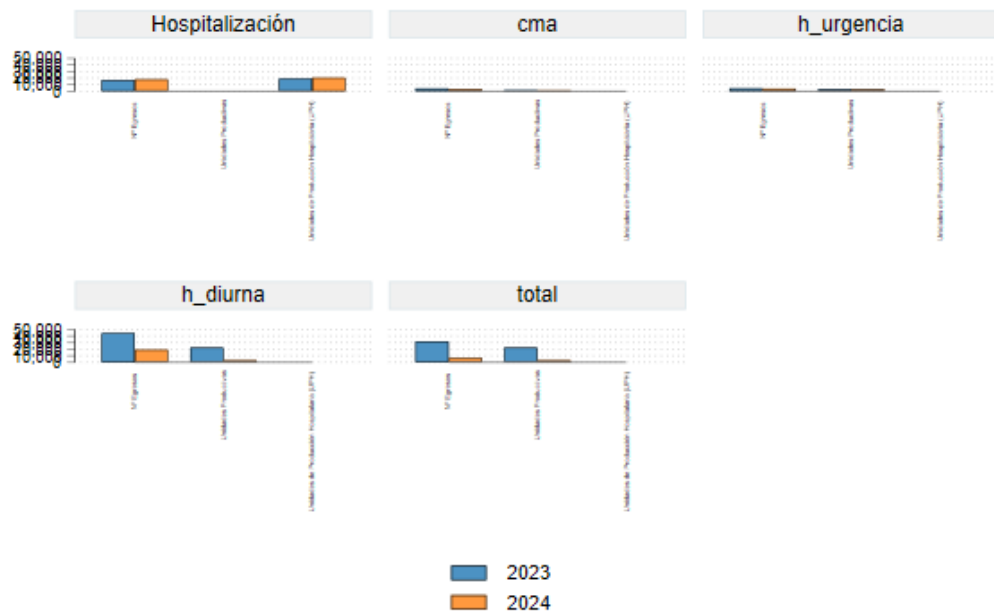

Figura 5: Diagnóstico de pacientes que amanecen en UEA el día del cierre de boletín

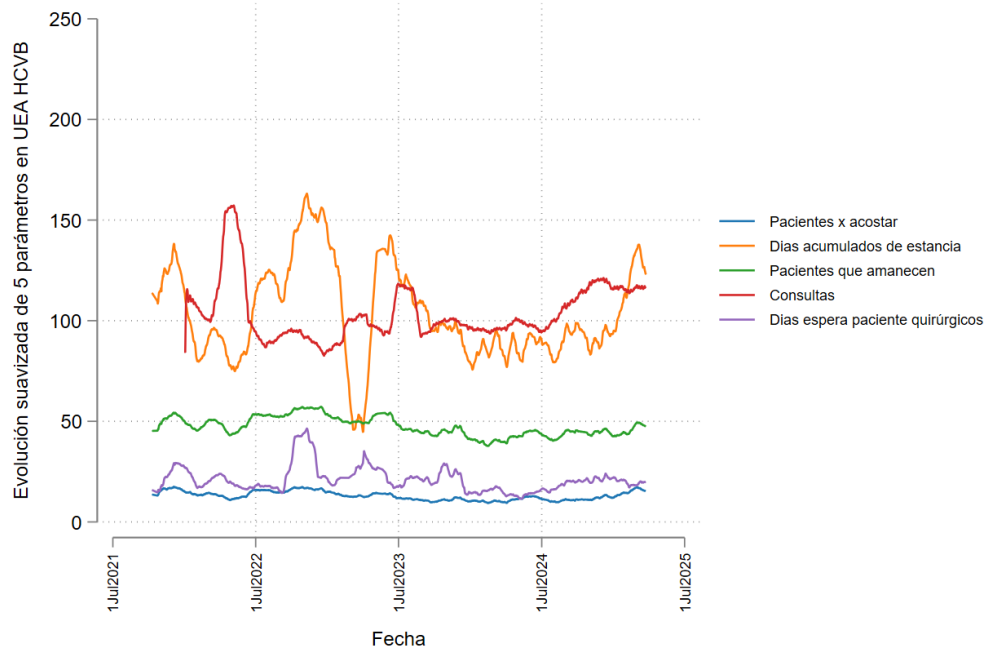

Figura 6: Diagnóstico de pacientes por acostar en UEA el día del cierre de boletín

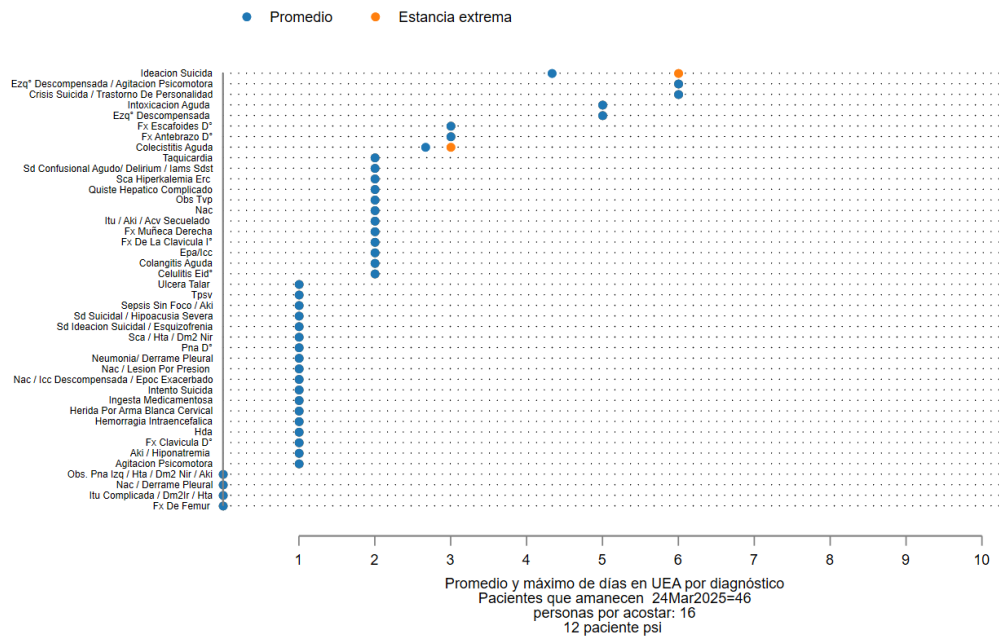

Figura 7: Categorización de pacientes en UEA el día del cierre de boletín

2.1. Salud Mental

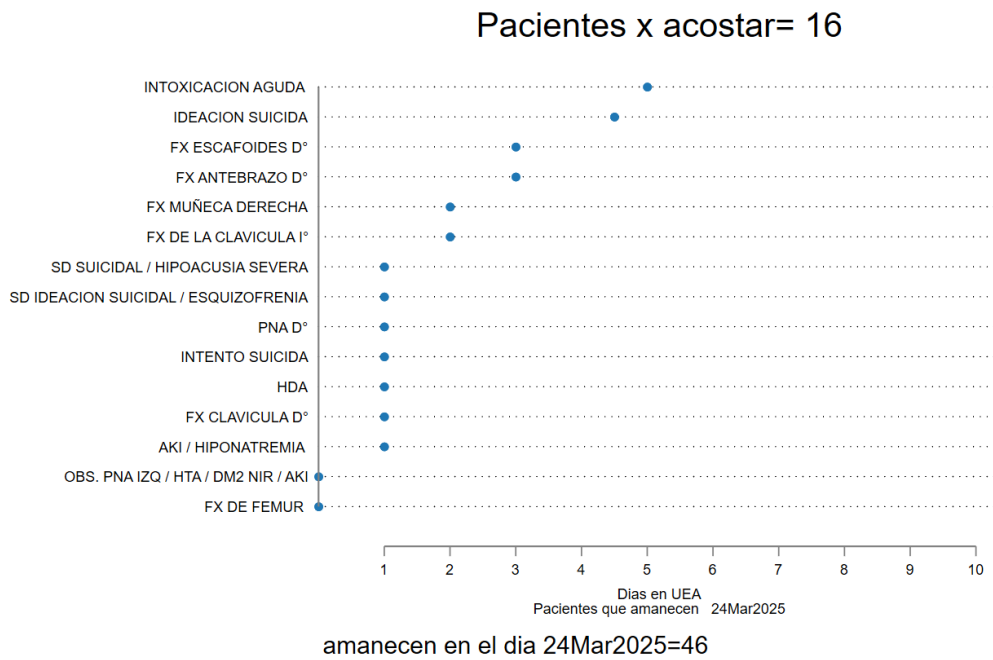

Figura 8: Consultas por Salud mental en UEA 2022-2025

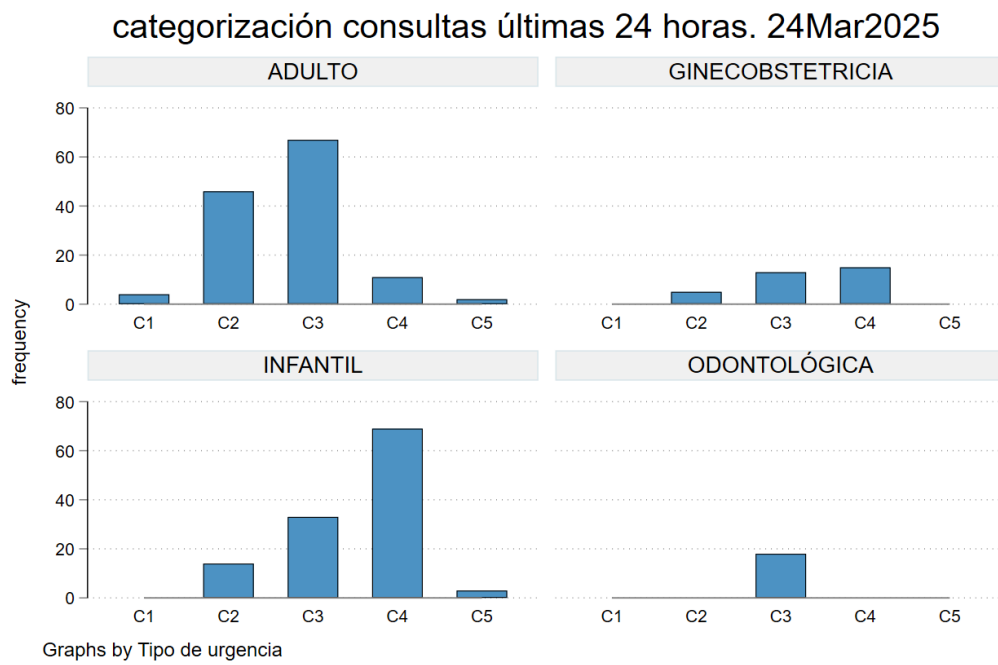
Consultas mensuales por intento suicidio UEA 2022-2025

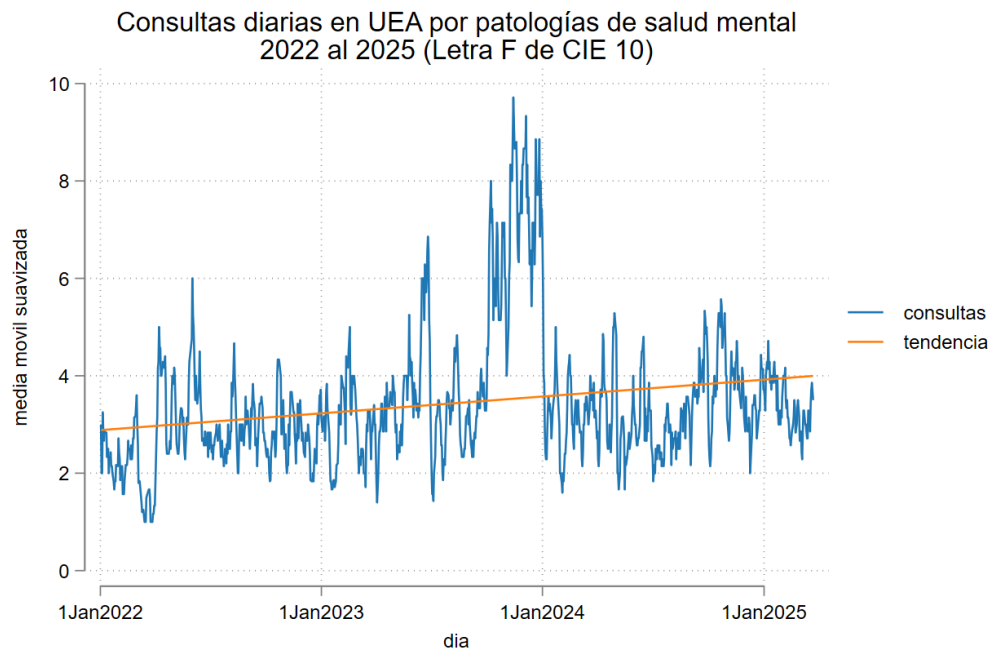
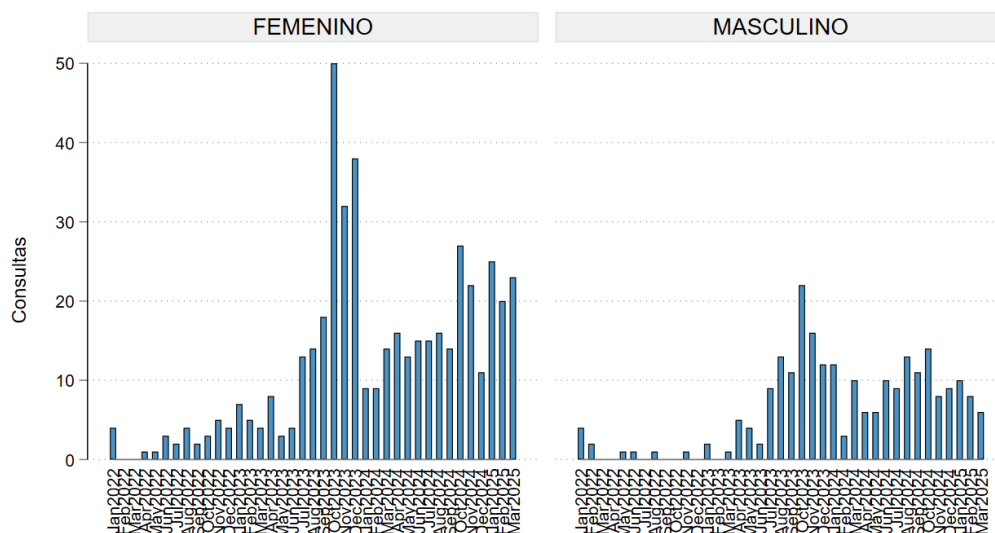

Graphs by Sexo

Figura 9: Consultas por Suicidio en UEA 2022-2025

2.2. Traumatología



Figura 10: Consultas por Traumatología en UEA 2022-2025

3. Consultas, Hospitalizaciones e IRA

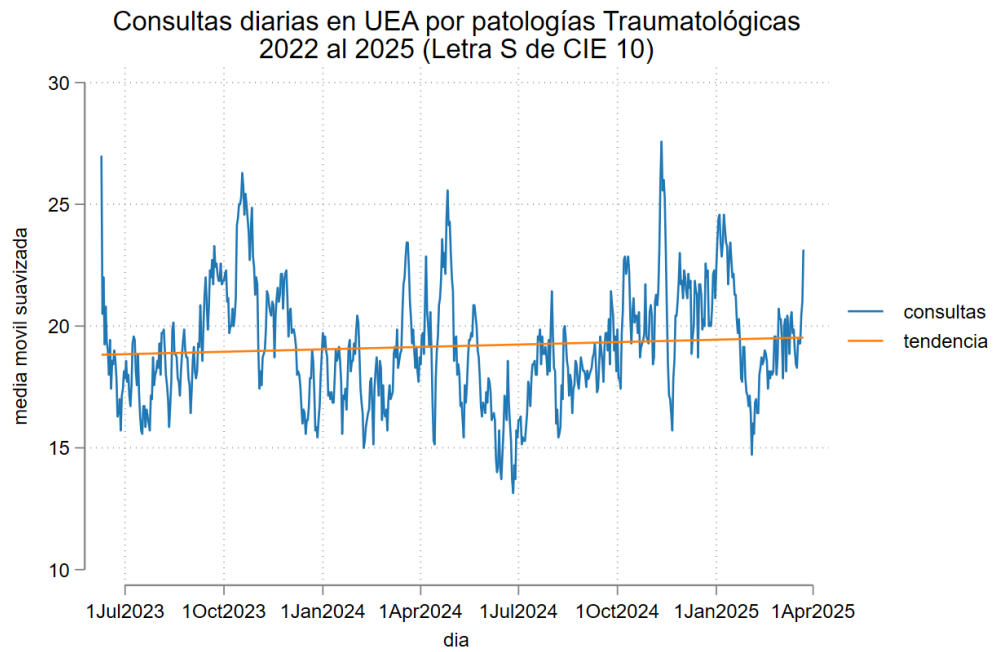

Figura II: Consultas Urgencia Adultos

Consultas diarias en UEA HCVB 22-25
adultos mayores
24Mar2025

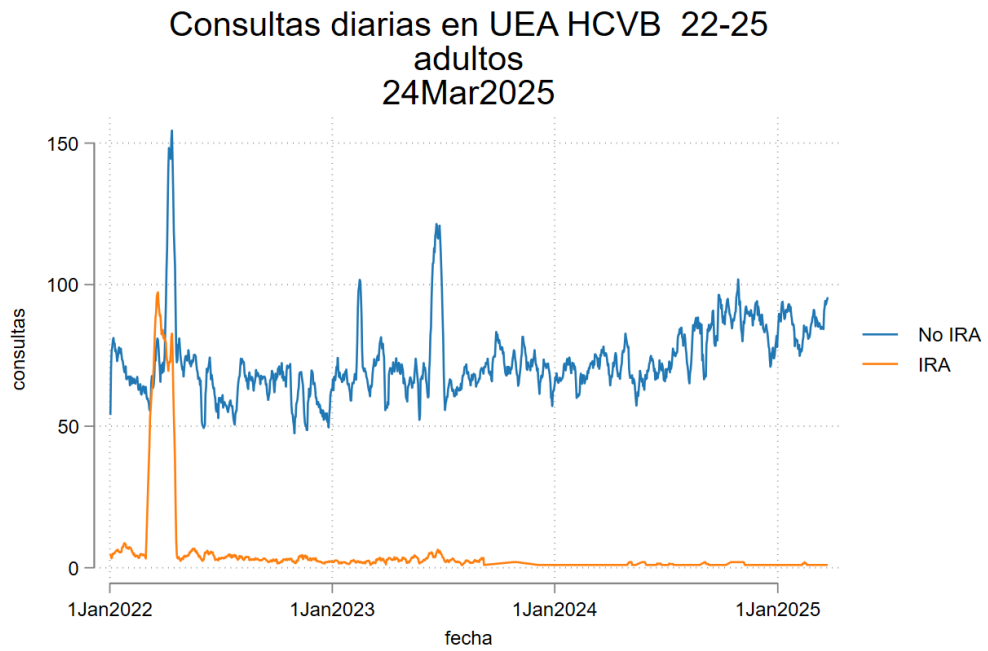

Figura 12: Consultas Urgencia Adultos Mayores

Consultas diarias en UEI HCVB 22-25
menores 1 año
24Mar2025

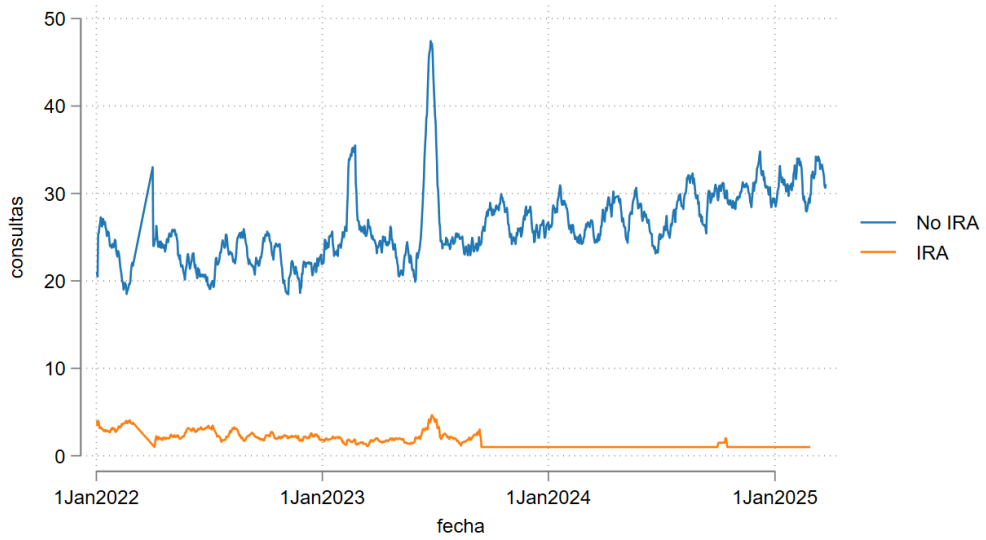

Figura 13: Consultas Urgencia Menores 1 año

Consultas diarias en UEI HCVB 22-25
1 a 5 años
24Mar2025

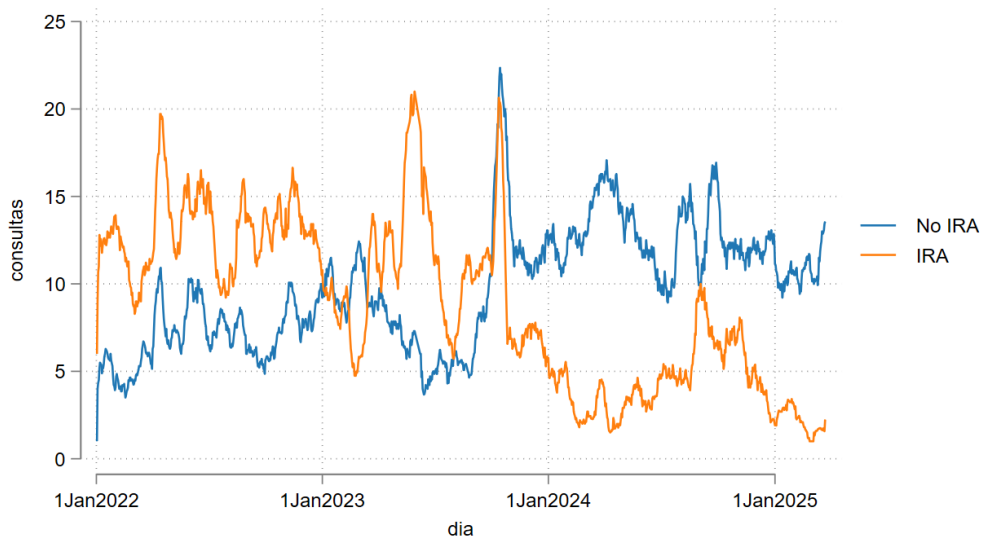

Figura 14: Consultas Urgencia Menores 5 años

Consultas diarias en UEI HCVB 22-25
5 a 14 años
24Mar2025



Figura 15: Consultas Urgencia mayores 5 años y menores de 15

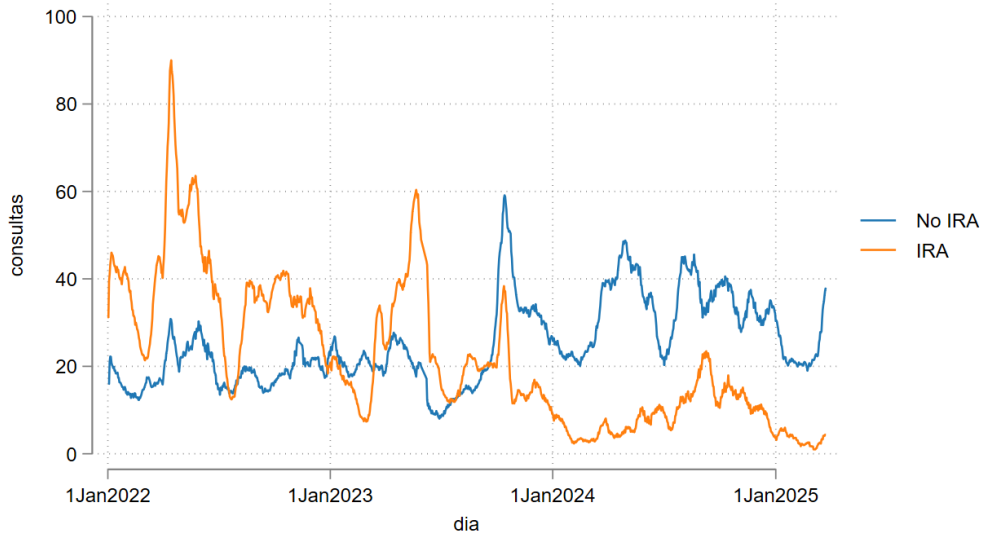

total traslados 22. Fecha 23Mar2025

Figura 16: Movimiento pacientes HCVB el día previo al cierre boletín

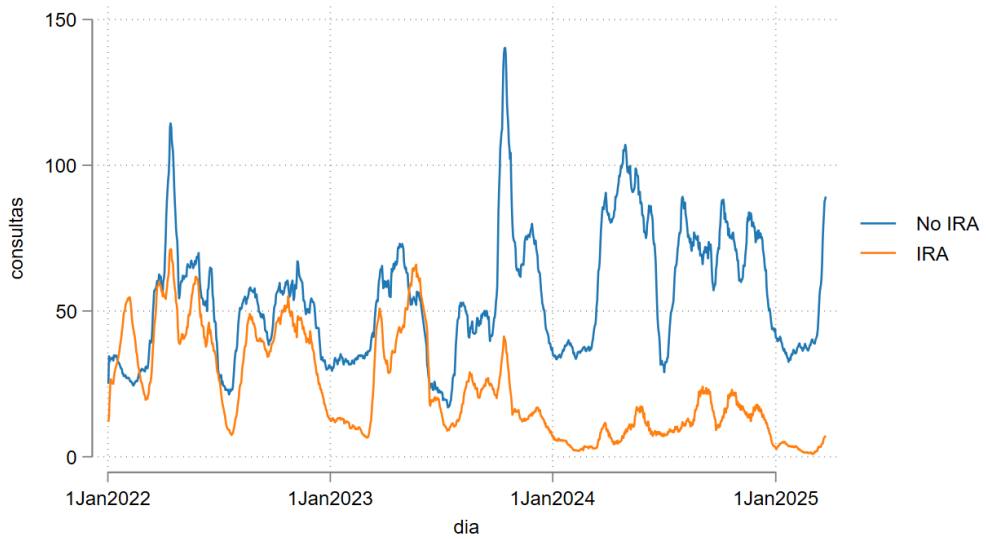
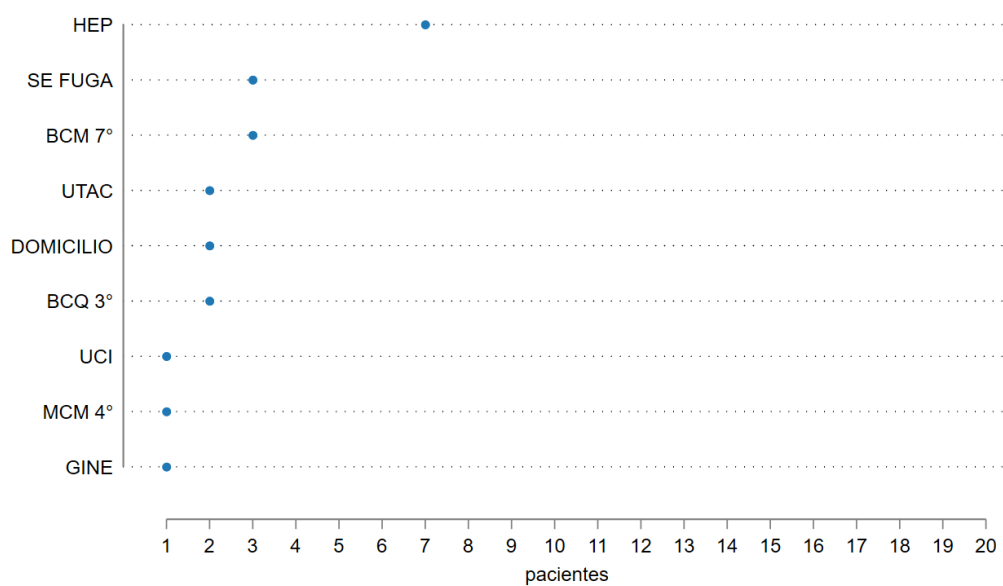
4. Agentes



Figura 17: Agentes detectados en diciembre 2024 enero 2025

Vigilancia ISP en resultados HCVB 2024 al 22Mar2025

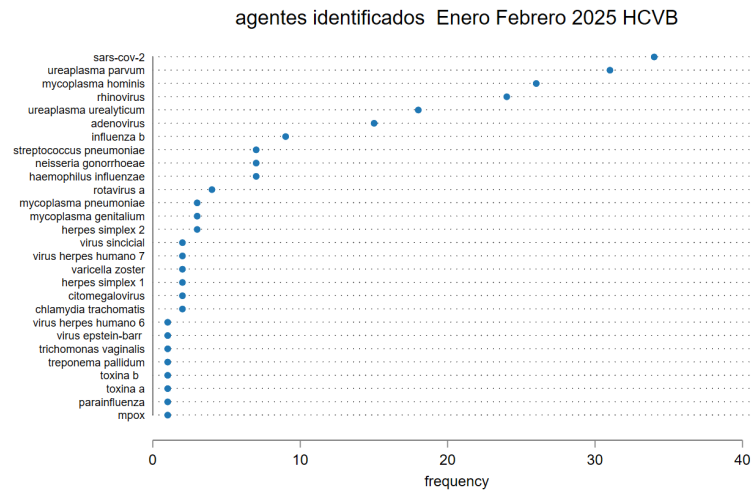

Figura 18: Agentes vigilancia ISP identificados 2025 HCVB

5. Virología HCV



Figura 19: Conducta de Sincial respiratorio

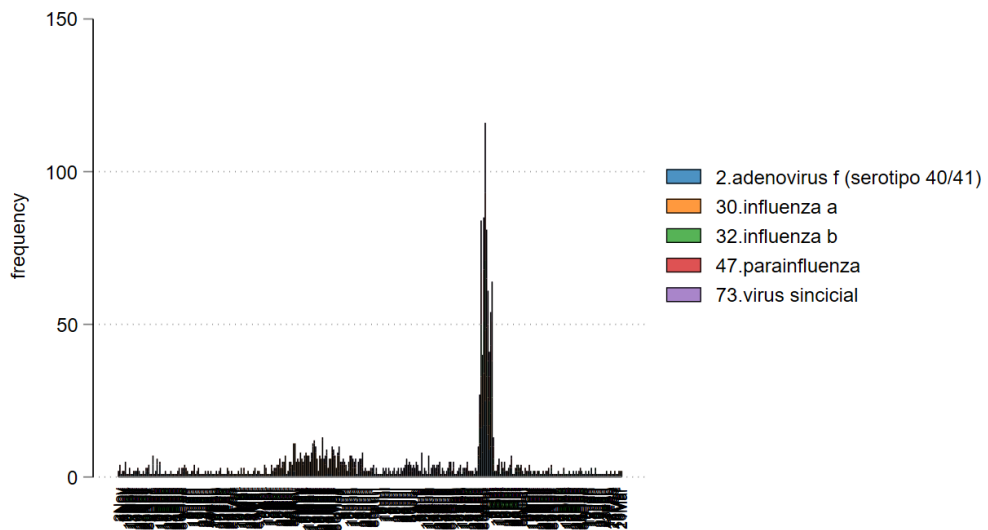

Figura 20: Conducta de Influenza

Virología semanal HCV

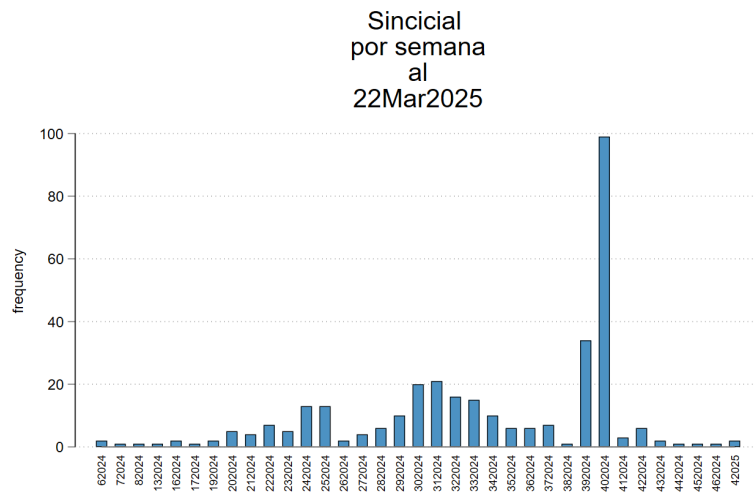

Figura 23: Virología detectada en HCV por semana

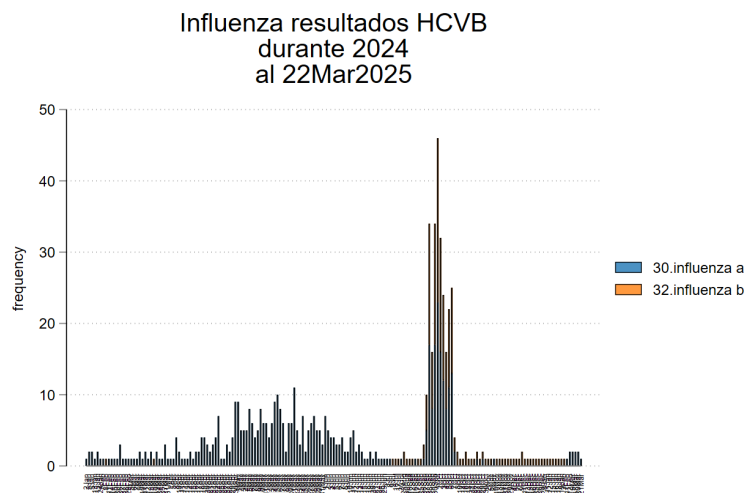
6. Partos



Figura 24: Serie de tiempo de partos diarios HCVB

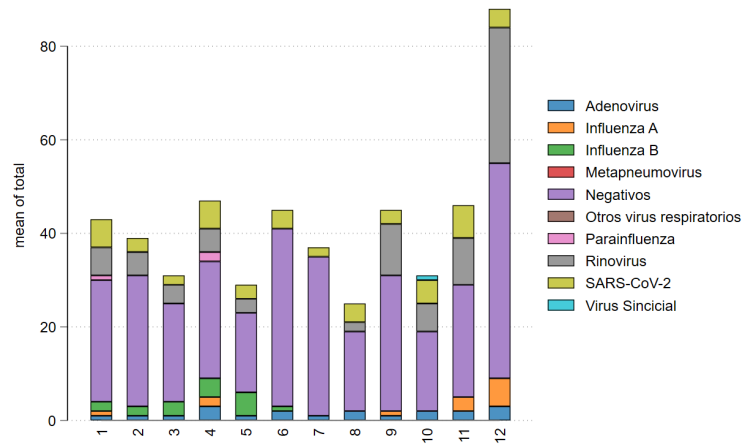

Figura 25: Serie de tiempo de partos diarios suavizados HCVB por tipo (excluye forceps)

7. Mortalidad

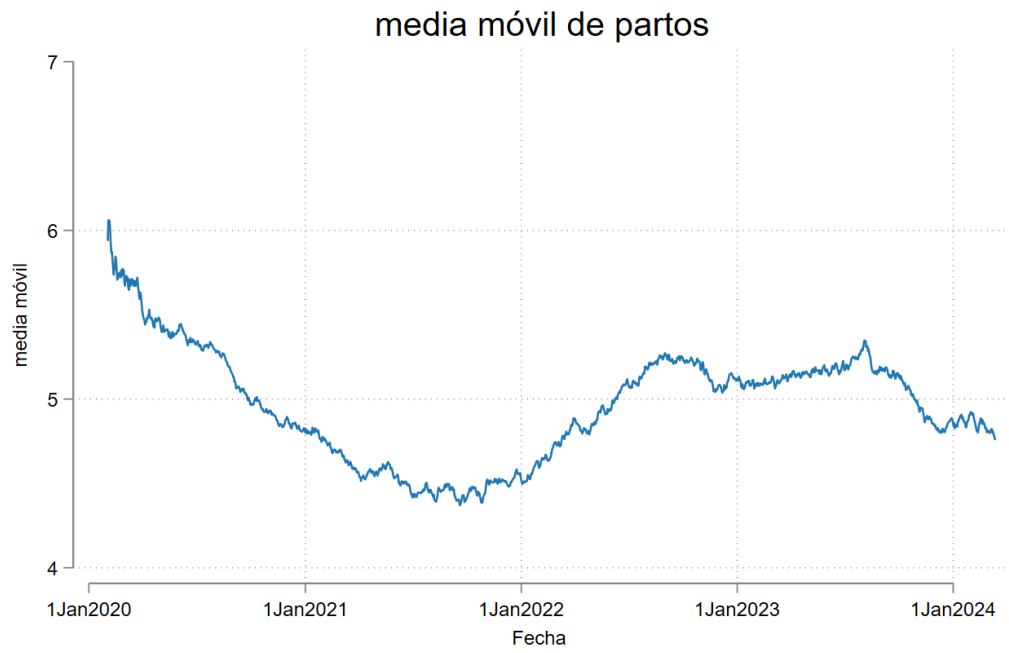

Figura 26: Mortalidad diaria por sexo

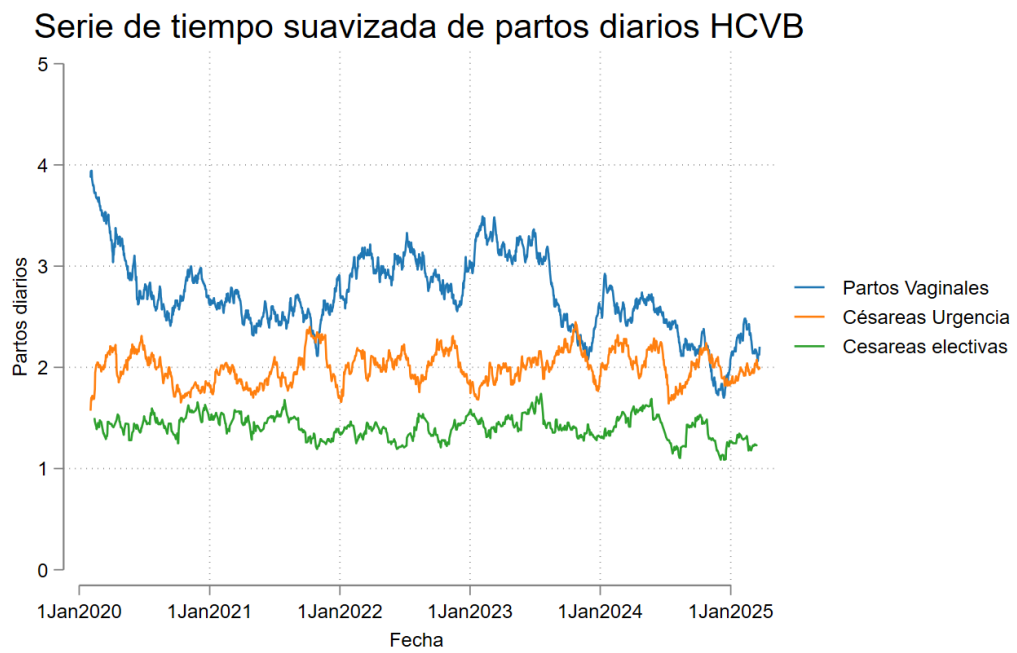

Figura 27: Edad de muerte y sexo mensual

8. Vigilancia viral nacional y regional

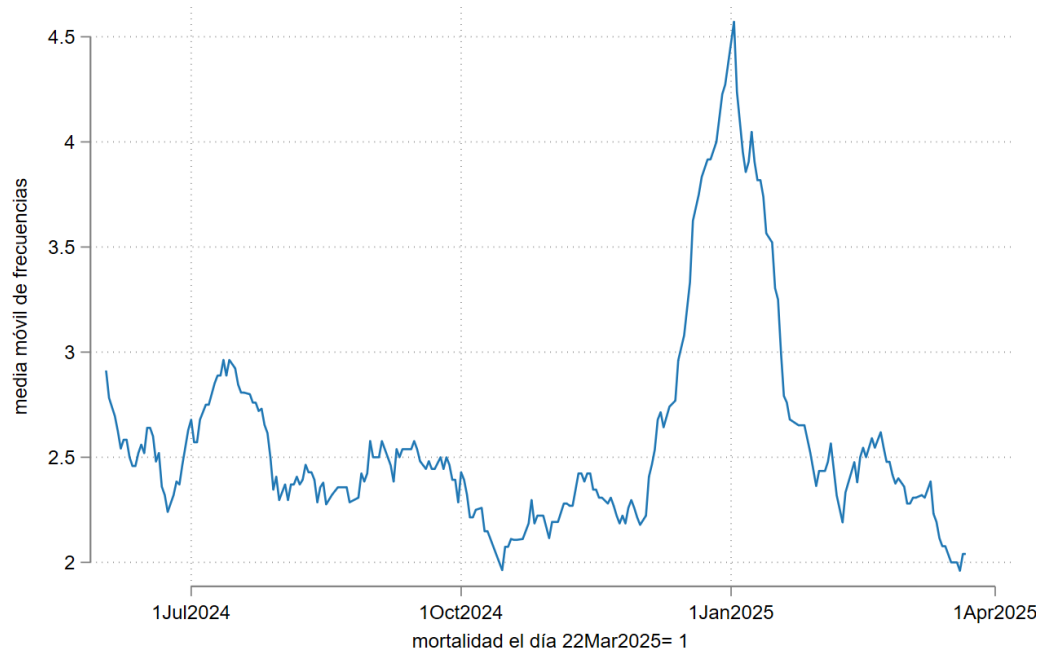
Figura N°1. Número de Virus Respiratorios detectados por agente y porcentaje de positividad del total de las muestras analizadas, según semana epidemiológica. Chile 2021-2025.

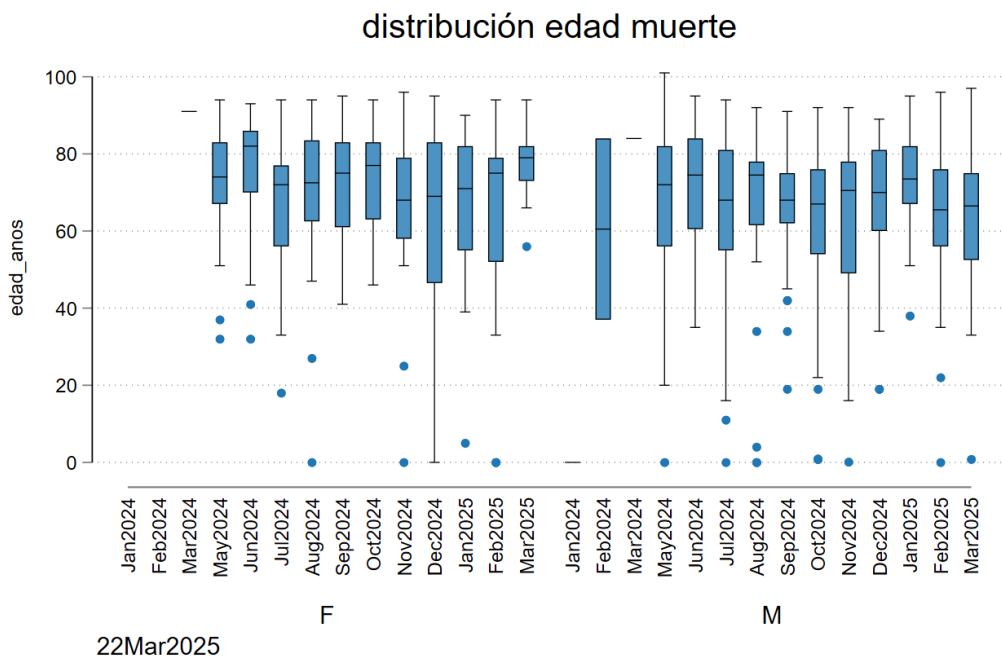
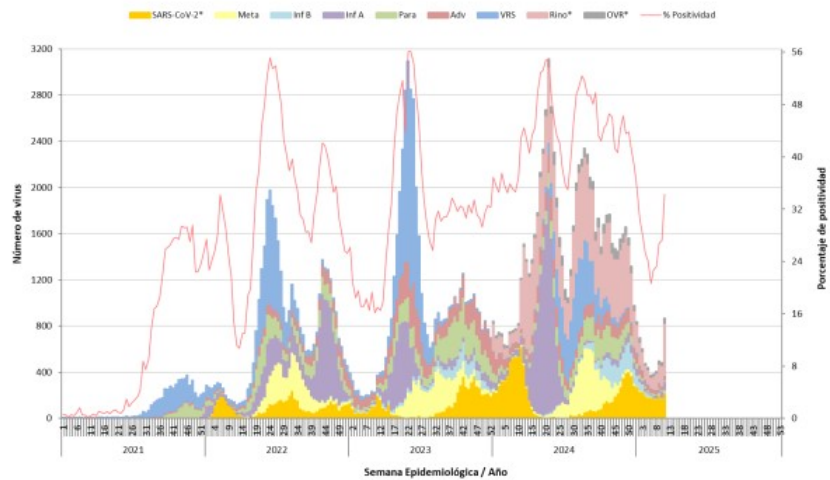

* Casos de SARS-CoV-2 incorporados a partir de la SE N°1 del 2022. Rinovirus y otros virus respiratorios, incluidos a partir de la SE N°1 del 2024.
Fuente: Sección Virus Respiratorios y Exantemáticos. Departamento de Laboratorio Biomédico. Instituto de Salud Pública de Chile.

Figura 28: Circulación viral en el país semana epidemiológica 11.

Fuente: <https://www.ispch.cl/virusrespiratorios/>



**BOLETIN ESTADÍSTICO DEL
HOSPITAL CARLOS VAN BUREN**

Publicación mensual del Comité de Estadísticas
contacto: yuri.carvajalb@redsalud.gov.cl
Valparaíso, 24 de marzo de 2025
52(6), 2025